

Viceministerio de Administración Financiera

**INFORME MENSUAL DEL DEPARTAMENTO DE OPERACIONES
NOVIEMBRE 2024**

1. Transferencias por Nivel de Control Financiero

En los principales rubros de Gastos, se observa un considerable aumento en el concepto de “MEDICAMENTOS” del 77%; mientras que en el rubro de “INVERSIONES”, “SERVICIOS BÁSICOS” y “OTROS” se registran disminuciones en comparación al ejercicio fiscal 2023 de un 9%, 12% y 6% respectivamente, se visualiza además un incremento en los rubros de “ALIMENTOS” y “COMBUSTIBLES” del 17% y 13% respectivamente.

Nivel de Control Financiero (NCF)	Acumulado Ene - Nov 2023	Acumulado Ene - Nov 2024	Variación	Var %	Noviembre 2024
	En Millones de Guaraníes				
20 Servicios Básicos	142.904	125.780	-17.124	-12%	10.446
50 Inversiones	4.030.731	3.658.506	-372.225	-9%	408.462
61 Alimentos	261.388	305.463	44.075	17%	26.201
62 Medicamentos	1.924.467	3.406.471	1.482.004	77%	328.506
63 Combustibles	235.625	266.792	31.167	13%	30.958
70 Otros	3.343.500	3.135.115	-208.385	-6%	242.316
Total	9.938.615	10.898.128	959.513	10%	1.046.889

2. Transferencias por Servicios Básicos a Empresas Públicas

En relación a las transferencias realizadas en concepto de Servicios Básicos, correspondientes al mes de noviembre de este ejercicio, se puede apreciar que la ANDE percibió un total de G. 5.146 millones, mientras que COPACO y ESSAP recibieron G. 2.479 millones y G. 2.044 millones respectivamente, en todas las Fuentes de Financiamiento.

**Transferencias en concepto de Servicios Básicos
En Millones de Guaraníes**

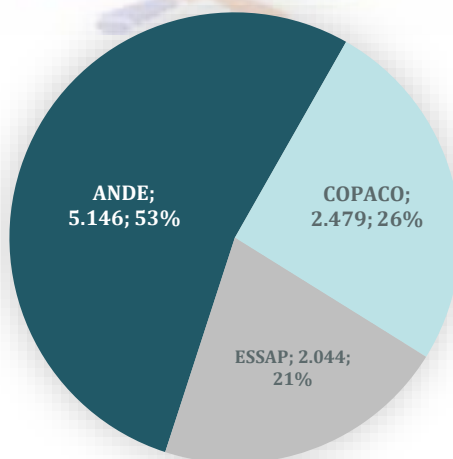

Fuente: Sistema de Tesorería (SITE)



Viceministerio de Administración Financiera

**INFORME MENSUAL DEL DEPARTAMENTO DE OPERACIONES
NOVIEMBRE 2024**

3. Transferencias realizadas a Gobernaciones y Municipalidades

Las Gobernaciones han percibido en el mes de noviembre del presente ejercicio fiscal G. 134.127 millones en diferentes conceptos, entre los cuales se destaca "RECURSOS DEL TESORO" con G. 71.035 millones representando un 53% de lo recaudado, en tanto que las Municipalidades recibieron G. 167.576 millones, cuya mayor participación corresponde a "REGALÍAS" por G. 102.895 millones el cual representa un 62% del total percibido.

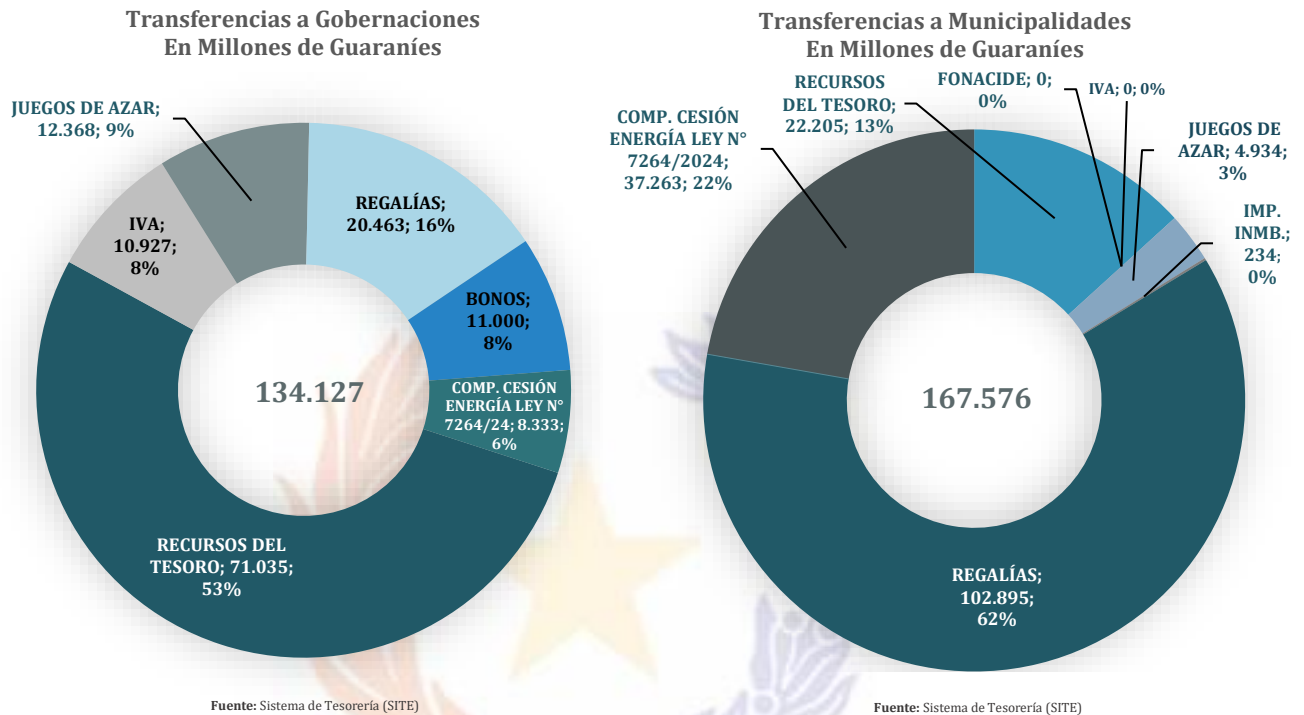

4. Transferencias realizadas en concepto de pago de Deuda Pública

En forma acumulada, en el pago de la Deuda Interna existe una disminución del 33% con respecto al mismo periodo del ejercicio anterior, mientras que en el mes de noviembre del presente ejercicio fiscal se verificaron transferencias por un total de G. 27.072 millones en este concepto.

En relación al pago de la Deuda Externa, se realizaron transferencias por un total de G. 1.540.156 millones en el mes de noviembre, alcanzando un acumulado en el presente ejercicio de G. 8.367.165 millones con una variación acumulada positiva del 41%, con respecto al ejercicio fiscal anterior.

Deuda Interna	Acumulado Ene - Nov 2023	Acumulado Ene - Nov 2024	Variación	Var %	Noviembre 2024
	En Millones de Guaraníes				
Capital	544.903	34.051	-510.853	-94%	0
Interés	335.448	552.784	217.336	65%	27.072
Total	880.351	586.834	-293.517	-33%	27.072

Deuda Externa	Acumulado Ene - Nov 2023	Acumulado Ene - Nov 2024	Variación	Var %	Noviembre 2024
	En Millones de Guaraníes				
Capital	1.780.788	2.407.200	626.412	35%	509.758
Interés	4.137.501	5.959.965	1.822.464	44%	1.030.398
Total	5.918.289	8.367.165	2.448.876	41%	1.540.156



Viceministerio de Administración Financiera

**INFORME MENSUAL DEL DEPARTAMENTO DE OPERACIONES
NOVIEMBRE 2024**

5. Gastos Sociales

En los meses de enero a noviembre del presente ejercicio, se realizaron transferencias en el Objeto del Gasto 846 “SUBSIDIOS Y ASISTENCIA SOCIAL A PERSONAS Y FAMILIAS DEL SECTOR PRIVADO” registrándose variaciones del 72% para la DIBEN, 5% para la SENADIS y 26% para el MDS. Con respecto al Programa “Pensión Alimentaria para Adultos Mayores en Situación de Pobreza” ejecutado desde el mes de agosto por el Ministerio de Desarrollo Social se visualiza una variación del 11% con respecto al mismo periodo del ejercicio anterior.

**Transferencias en concepto de Gastos Sociales
En Millones de Guaraníes**

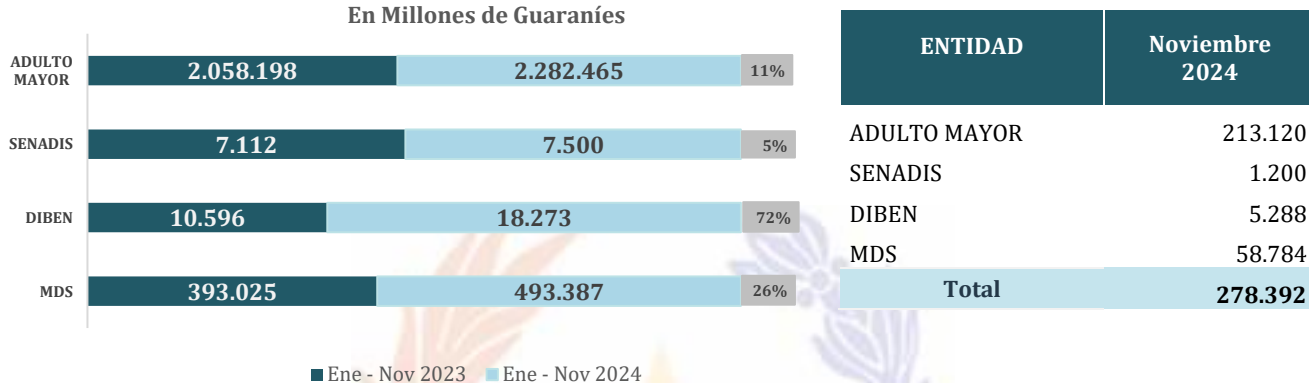

ENTIDAD	Acumulado Ene - Nov 2023	Acumulado Ene - Nov 2024	Variación	Var %	Noviembre 2024
	En Millones de Guaraníes				
ADULTO MAYOR	2.058.198	2.282.465	224.267	11%	213.120
SENADIS	7.112	7.500	388	5%	1.200
DIBEN	10.596	18.273	7.677	72%	5.288
MDS	393.025	493.387	100.362	26%	58.784
Total	2.468.931	2.801.625	332.693	13%	278.392

6. Otras transferencias

Concepto	Acumulado Ene - Nov 2023	Acumulado Ene - Nov 2024	Variación	Var %	Noviembre 2024
	En Millones de Guaraníes				
Subsidio Trans. Público	264.046	302.746	38.700	15%	13.442
ONG - Fundaciones	67.352	47.995	-19.357	-29%	5.687
Becas	26.891	43.518	16.627	62%	7.620
Total	358.289	394.260	35.970	10%	26.749

