



GOBIERNO DEL
PARAGUAY

MINISTERIO
DE ECONOMÍA
Y FINANZAS

Situación Financiera de la Tesorería General

Ministerio de Economía y Finanzas

VICEMINISTERIO DE ADMINISTRACIÓN FINANCIERA
GERENCIA DE GESTIÓN FINANCIERA DEL ESTADO
DIRECCIÓN GENERAL DEL TESORO PÚBLICO

Octubre 2025

CONTENIDO

1. Ingresos Tributarios y otros ingresos.
2. Distribución de ingresos.
3. Asignación de Recursos Financieros.
4. Transferencias.
5. Valores Fiscales.



1. Ingresos Tributarios y otros ingresos

Ingresos Tributarios – Comparativo 2024-2025

en millones de guaraníes

MES	ADUANAS*				IMPUESTOS INTERNOS**				TOTAL			
	2024	2025	Variación 2024-2025	Var. %	2024	2025	Variación 2024-2025	Var. %	2024	2025	Variación 2024-2025	Var. %
Enero	1.249.382	1.387.529	138.147	11,1%	1.650.155	1.779.593	129.438	7,8%	2.899.536	3.167.122	267.586	9,2%
Febrero	1.061.161	1.227.622	166.460	15,7%	1.302.448	1.466.241	163.793	12,6%	2.363.610	2.693.863	330.253	14,0%
Marzo	1.024.231	1.214.255	190.024	18,6%	1.654.847	1.843.219	188.372	11,4%	2.679.078	3.057.474	378.396	14,1%
Abril	1.214.443	1.373.532	159.089	13,1%	2.845.902	2.957.370	111.468	3,9%	4.060.345	4.330.902	270.557	6,7%
Mayo	1.333.212	1.422.136	88.924	6,7%	3.051.526	3.205.657	154.131	5,1%	4.384.738	4.627.793	243.055	5,5%
Junio	1.142.321	1.462.676	320.355	28,0%	1.510.402	1.635.901	125.498	8,3%	2.652.723	3.098.577	445.853	16,8%
Julio	1.417.308	1.459.907	42.600	3,0%	2.238.277	2.474.725	236.448	10,6%	3.655.585	3.934.632	279.048	7,6%
Agosto	1.233.597	1.297.509	63.912	5,2%	1.401.492	1.621.053	219.561	15,7%	2.635.089	2.918.562	283.473	10,8%
Septiembre	1.267.408	1.423.989	156.581	12,4%	2.190.536	2.339.061	148.524	6,8%	3.457.944	3.763.049	305.105	8,8%
Octubre	1.511.700	1.563.531	51.831	3,4%	1.422.998	1.646.218	223.220	15,7%	2.934.698	3.209.749	275.051	9,4%
TOTAL	12.454.762	13.832.686	1.377.923	11,1%	19.268.584	20.969.037	1.700.454	8,8%	31.723.346	34.801.723	3.078.377	9,7%

(*) Cuentas BCP: 430 y 431.

(**) Cuentas BCP: 432, 450, 460, 470 y 471.

Evolución de Ingresos Tributarios 2024-2025

en miles de millones de guaraníes

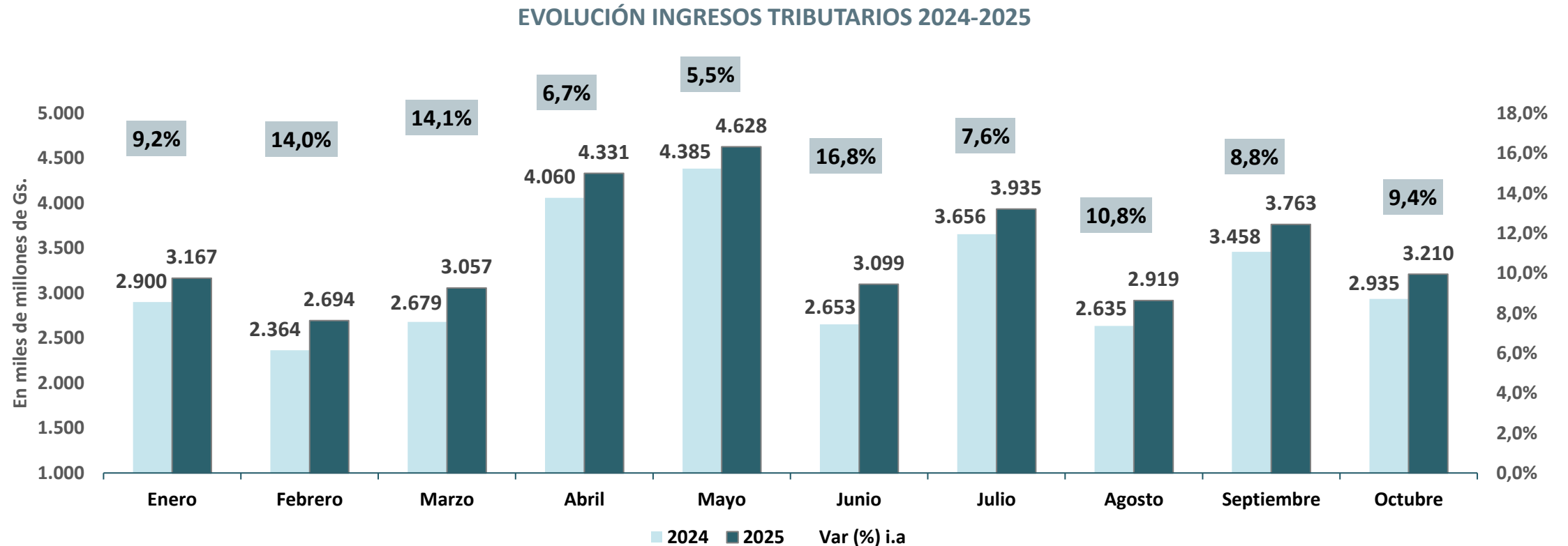

En octubre del ejercicio fiscal vigente, los Ingresos Tributarios en cuentas de la Tesorería General registraron variaciones positivas del 9,4%, con relación al mismo mes del 2024.

Aportes Intergubernamentales

en millones de guaraníes

Entidad	Ingresos Presupuestados	Transferido Octubre 2025	Acumulado Ene-Oct 2024	Acumulado Ene-Oct 2025	Ejecución %	Ingresos Pendientes
CONATEL	190.000	6.000	30.000	30.000	15,8%	160.000
DINATLAN	2.000	200	1.818	1.800	90,0%	200
DNCP	23.000	1.000	15.300	14.000	60,9%	9.000
DNIT	395.000	39.500	283.575	355.500	90,0%	39.500
ANDE	106.000	500	4.000	4.000	3,8%	102.000
DINAC	30.000	3.000	22.500	27.000	90,0%	3.000
PETROPAR	106.506	6.375	100.000	93.757	88,0%	12.750
INC	2.820	282	2.256	2.256	80,0%	564
TOTAL	855.326	56.857	459.449	528.313	61,8%	327.014

Al cierre de octubre del año en curso, los OEE han ejecutado la suma de G. 528.313 millones, de los cuales Gs. 49.133 millones corresponden a Compensación de Deudas entre el MEF y Petropar, alcanzando una ejecución del 61,8% del ingreso estimado en este concepto.

Transferencias de Entidades Binacionales

en miles de Dólares

Entidades Binacionales	Ingresos Octubre 2025	Ingresos Ene-Oct 2024	Ingresos Ene-Oct 2025	Variación	% Variación
Royalties Itaipú	18.941,0	222.563,6	207.547,3	-15.016,3	-6,7%
Compensación por Cesión de Energía - FONACIDE/Ley N° 7264/2024	10.660,2	191.095,3	143.914,5	-47.180,8	-24,7%
Royalties Yacyretá	0,0	116.839,5	32.743,5	-84.096,0	-72,0%
TOTAL	29.601,2	530.498,5	384.205,4	-146.293,1	-27,6%

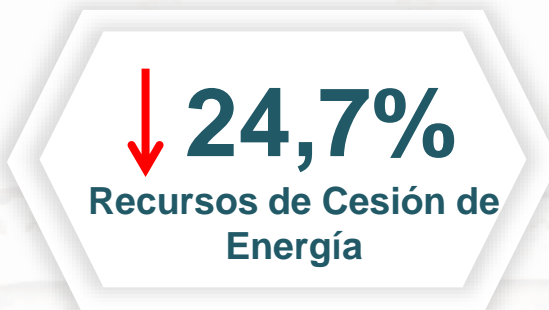

2. Distribución de ingresos

Coparticipación Tributaria

en millones de guaraníes

Entidad	Transferencias	
	Octubre 2025	Acumulado Ene-Oct 2025
SECRETARÍA DE EMERGENCIA NACIONAL	3.516	31.991
SECRETARÍA NACIONAL DE DEPORTES	6.330	57.584
SECRETARÍA NACIONAL DE REPATRIADOS	703	6.398
MSPBS - ISC TABACO	14.066	127.964
MSPBS FONARESS - IDU	3.845	178.025
MSPBS FONARESS - ISC TABACO	1.758	15.996
MSPBS FONARESS INCAN - ISC ALCOHOL	7.461	71.609
MSPBS - HOSPITAL DE TRAUMA	0	7.011
MSPBS - SERV. DE EMERGENCIAS MÉDICAS EXTRAHOSPITALARIAS (SEME)	0	3.506
MEC - IVA B. ENSAMBLADOS	0	3.506
MINISTERIO DE AGRICULTURA Y GANADERÍA	8.791	79.978
GOBERNACIONES	27.723	143.719
INAP – DE FOMENTO AL AUDIOVISUAL	0	8.000
DIRECCIÓN NACIONAL DE INGRESOS TRIBUTARIOS (DNIT)	26.310	241.274
TOTAL	100.503	976.560

Los recursos tributarios distribuidos en concepto de coparticipación son originados por leyes especiales y tienen destino específico, por lo que resultan compromisos ineludibles para la Tesorería.

Distribución de Recursos de Royalties

en Dólares

Transferencias de Recursos de Royalties - 2025				Distribución de Recursos	
Mes	Itaipú	Yacyreta	Total transferido por Binacionales	Administración Central 50%	Gobernaciones y Municipios 50%
Enero	22.856.287	0	22.856.287	11.428.143	11.428.143
Febrero	24.774.138	23.623.381	48.397.519	24.198.760	24.198.760
Marzo	21.809.115	1.616.338	23.425.452	11.712.726	11.712.726
Abril	20.689.654	876.726	21.566.380	10.783.190	10.783.190
Mayo	20.420.322	0	20.420.322	10.210.161	10.210.161
Junio	19.707.392	2.165.418	21.872.810	10.936.405	10.936.405
Julio	19.881.483	4.461.672	24.343.155	12.171.577	12.171.577
Agosto	19.663.693	0	19.663.693	9.831.846	9.831.846
Septiembre	18.804.261	0	18.804.261	9.402.130	9.402.130
Octubre	18.940.988	0	18.940.988	9.470.494	9.470.494
TOTAL	207.547.332	32.743.535	240.290.867	120.145.434	120.145.434

Distribución de Recursos de la Cesión de Energía - Itaipú

en Dólares

Destinatario*	Transferencias Octubre 2025**	Transferencias acumuladas Ene-Oct 2025
FONAE (80%)	8.528.186	115.131.626
GOBIERNOS MUNICIPALES (20%)	2.132.047	28.782.906
TOTAL	10.660.233	143.914.532

Nota: (*) Ley N° 7264/2024 "QUE CREA EL FONDO NACIONAL DE ALIMENTACIÓN ESCOLAR PARA LA UNIVERSALIZACIÓN EQUITATIVA DE LA ALIMENTACIÓN ESCOLAR (HAMBRE CERO EN NUESTRAS ESCUELAS Y SISTEMA EDUCATIVO)..."

(**) Cifras preliminares.

Distribución de Recursos del CONAJZAR

en millones de Gs.

Mes	Beneficiarios				Transferencias Acumuladas 2025*
	Tesoro Público	DIBEN	Gobiernos Subnacionales	DNIT - CIT	
Enero	1.729	4.674	9.378	111	15.893
Febrero	1.760	4.723	9.473	112	16.068
Marzo	1.661	4.797	9.616	113	16.187
Abril	1.737	4.942	9.900	117	16.695
Mayo	1.904	5.551	11.118	131	18.705
Junio	1.965	5.555	11.162	132	18.814
Julio	1.906	5.497	11.007	130	18.540
Agosto	1.871	5.487	10.980	129	18.467
Septiembre	2.162	5.887	11.781	140	19.970
TOTAL	16.695	47.113	94.415	1.115	159.339

(*) Nota: Los importes mensuales de la distribución de recursos del CONAJZAR son transferidos por mes vencido.

Distribución de Recursos de la Administración de Bienes Incautados y Comisados – Ley 6396/19

en millones de Gs.

Destinatario	Transferencias Octubre 2025	Transferencias acumuladas Ene-Oct 2025
SENABICO - Fondos Especiales	1.543	4.285
SENABICO - Fondos Propios	386	1.071
SENABICO - Proyectos Sociales	3.858	10.712
SENAD	0	685
SEPRELAD	386	1.071
MSPBS	0	0
MINISTERIO PÚBLICO	0	0
POLICIA NACIONAL	0	768
TOTAL	6.173	18.593

Nota: Transferencias realizadas en el marco de la Ley N° 5.876/17 De Administración de Bienes Incautados y Comisados y su modificación por Ley 6396/2019.

3. Asignación de los Recursos Financieros a los OEE

Criterios para la Asignación de Recursos:

FF10

Recursos del Tesoro

Los fondos son asignados conforme al Plan Financiero aprobado, a la disponibilidad de recursos y con base en las solicitudes de los OEE's.

FF20

Recursos del Crédito Público

No existen restricciones. Las solicitudes de Plan de Caja en FF20 son atendidas inmediatamente siempre que se encuentren dentro del marco de la ley de responsabilidad fiscal.

FF30

Recursos Institucionales

No existen restricciones. Las solicitudes de Plan de Caja en FF30 son atendidas inmediatamente, teniendo en cuenta la ejecución presupuestaria a la fecha.

Asignación de Plan de Caja – Enero a Octubre 2025

En millones de guaraníes

Mayor nivel de ejecución en FF10, con respecto a las otras Fuentes de Financiamiento

A la fecha, el 87% del Plan de Caja Aprobado en FF10, es utilizado por el Poder Ejecutivo

Todas las Fuentes de Financiamiento

Fuente de Financiamiento 10 “Recursos del Tesoro”

■ Plan de Caja Aprobado ■ Obligado ■ % Ejecución

■ Plan de Caja Aprobado ■ Obligado ■ % Ejecución

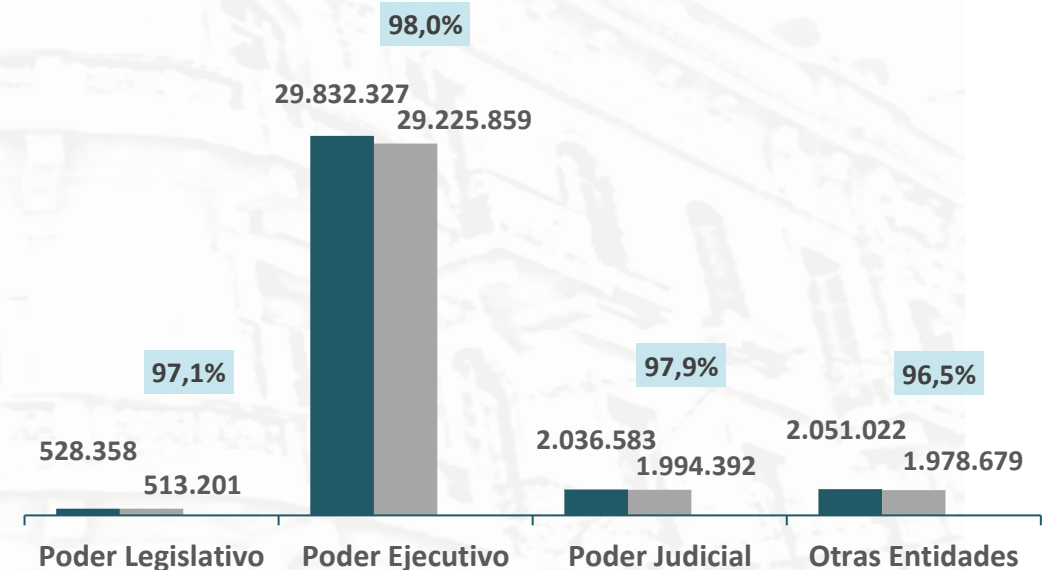
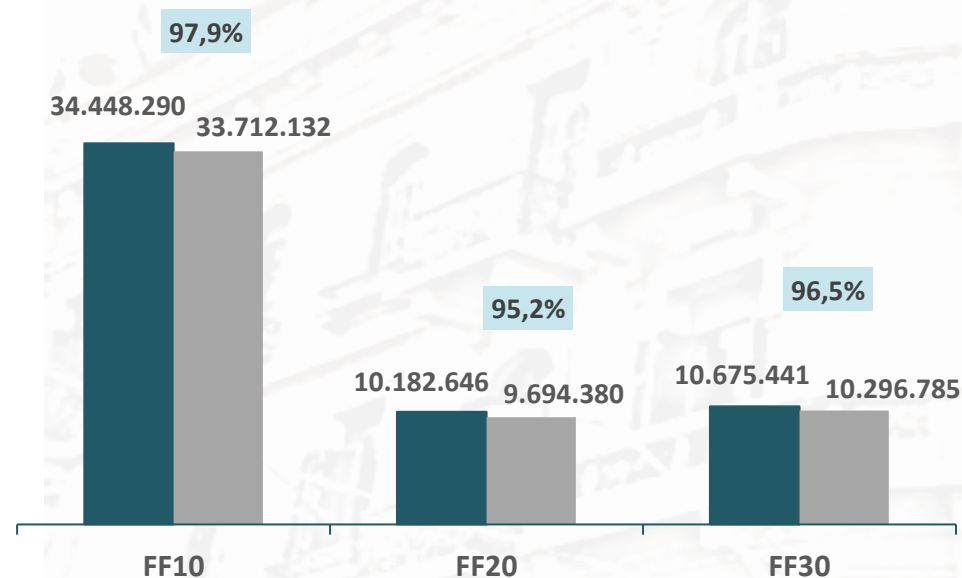

Asignación de Plan de Caja – Enero a Octubre 2025

En millones de guaraníes

Las entidades que evidencian un mayor ejecución en FF20 son el Ministerio de Economía y Finanzas, Ministerio de Obras Públicas, y Ministerio de Salud

La ejecución de Recursos Propios estuvo orientada principalmente a Jubilaciones, Gobernaciones y Municipios y al Ministerio de Desarrollo Social

Fuente de Financiamiento 20
“Recursos del Crédito Público”

Fuente Financiamiento 30
“Recursos Institucionales”

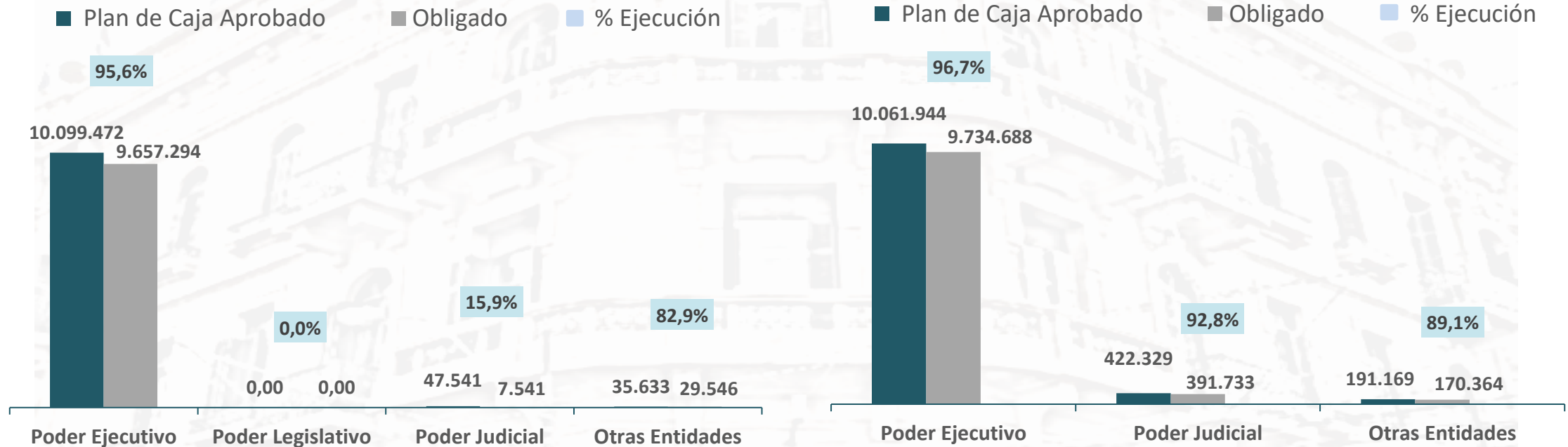

4. Transferencias

Transferencias de Recursos Financieros – Todas las Fuentes

Enero a Octubre 2025 - En millones de guaraníes

NCF	Nivel de Control Financiero	Fuente 10	Fuente 20	Fuente 30	Total
11	REMUNERACIONES BÁSICAS	13.448.120	0	145.376	13.593.496
12	REMUNERACIONES VARIAS	2.385.931	49.851	203.976	2.639.758
19	OTROS SERVICIOS PERSONALES	2.749.751	1.503	151.293	2.902.547
20	SERVICIOS BÁSICOS	107.643	544	18.970	127.157
31	TRANSF. P/ JUBILACIONES Y PENSIONES	3.656.097	0	3.614.060	7.270.158
32	TRANSF. CORRIENTES P/ DESCENTRALIZ.	436.439	0	1.047.111	1.483.550
33	TRANSF. CAPITAL P/ DESCENTRALIZ.	36.916	21.920	310.304	369.140
34	TRANSF. CONSOLID. CORRIENTES	1.037.269	169.420	1.021.149	2.227.838
35	TRANSF. CONSOLID. CAPITAL	100.711	685.147	1.048.258	1.834.116
41	DEUDA INTERNA	629.776	990.606	0	1.620.382
42	DEUDA EXTERNA	5.378.715	2.433.158	0	7.811.873
50	INVERSIONES	255.935	2.740.127	288.072	3.284.134
61	PROD. ALIMENTICIOS	219.990	0	19.346	239.336
62	MEDICAMENTOS	771.281	1.104.353	207.681	2.083.315
63	COMBUSTIBLES Y LUBRICANTES	130.324	24.492	37.191	192.007
70	OTROS	1.017.080	1.170.651	1.612.948	3.800.679
Total por Fuente de Financiamiento		32.361.979	9.391.770	9.725.735	51.479.485
Deuda Flotante 2024		1.835.640	335.668	206.324	2.377.632
Total por Fuente		34.197.619	9.727.438	9.932.059	53.857.117

Transferencias de Recursos Financieros

Comparativo – Acumulado a Octubre 2025

en millones de guaraníes
Todas las Fuentes de Financiamiento

CONCEPTO	Ene-Oct 2024	Ene-Oct 2025	Variación	Var. %
			2024-2025	
Servicios Personales	17.439.771	19.135.801	1.696.030	9,7%
Servicios Básicos	115.334	127.157	11.823	10,3%
Jubilaciones y Pensiones*	6.541.769	7.270.158	728.389	11,1%
Transferencias	4.787.472	5.914.643	1.127.171	23,5%
Deuda	7.386.984	9.432.255	2.045.271	27,7%
Inversiones	3.250.044	3.284.134	34.090	1,0%
Alimentos	279.262	239.336	-39.927	-14,3%
Medicamentos**	3.077.965	2.083.315	-994.650	-32,3%
Combustibles	235.834	192.007	-43.827	-18,6%
Otros	2.892.799	3.800.679	907.879	31,4%
TOTAL	46.007.235	51.479.485	5.472.250	11,9%

Comparativo – Acumulado a Octubre 2025

en millones de guaraníes
Fuente 10

CONCEPTO	Ene-Oct 2024	Ene-Oct 2025	Variación	Var. %
			2024-2025	
Servicios Personales	16.912.916	18.583.802	1.670.885	9,9%
Servicios Básicos	95.620	107.643	12.023	12,6%
Jubilaciones y Pensiones*	2.971.314	3.656.097	684.783	23,0%
Transferencias	1.572.245	1.611.335	39.090	2,5%
Deuda	5.455.491	6.008.491	553.000	10,1%
Inversiones	165.267	255.935	90.668	54,9%
Alimentos	242.898	219.990	-22.908	-9,4%
Medicamentos	617.567	771.281	153.715	24,9%
Combustibles	133.975	130.324	-3.651	-2,7%
Otros	1.001.441	1.017.080	15.640	1,6%
TOTAL	29.168.735	32.361.979	3.193.244	10,9%

Las transferencias realizadas entre enero y octubre del 2025, con todas las fuentes de financiamiento, mostraron un crecimiento interanual del 11,9%. Si se observa lo financiado con recursos del Tesoro (FF10), se verifica un incremento del 10,9%, explicado principalmente por los rubros de Servicios Personales, Jubilaciones y Pensiones, Deuda y Medicamentos.

Notas: (*) Incluye Pensiones de Adultos Mayores.

(**) Mayor transferencia del año 2024 corresponden a deudas atrasadas del MSPBS, financiadas con recursos de la Ley 7218/2023 – De Medidas Extraordinarias.

Transferencias de Recursos Financieros

Comparativo – Acumulado a Octubre 2025

en millones de guaraníes

Fuente 20

CONCEPTO	Ene-Oct 2024	Ene-Oct 2025	Variación	Var. %
			2024-2025	
Servicios Personales	51.826	51.354	-472	-0,9%
Servicios Básicos	510	544	34	6,6%
Jubilaciones y Pensiones	0	0	0	0,0%
Transferencias	1.004.362	876.486	-127.876	-12,7%
Deuda	1.931.492	3.423.764	1.492.272	77,3%
Inversiones	2.783.194	2.740.127	-43.067	-1,5%
Alimentos	4	0	-4	-100,0%
Medicamentos	2.147.824	1.104.353	-1.043.471	-48,6%
Combustibles	54.500	24.492	-30.008	-55,1%
Otros	1.253.038	1.170.651	-82.388	-6,6%
TOTAL	9.226.751	9.391.770	165.020	1,8%

Comparativo – Acumulado a Octubre 2025

en millones de guaraníes

Fuente 30

CONCEPTO	Ene-Oct 2024	Ene-Oct 2025	Variación	Var. %
			2024-2025	
Servicios Personales	475.029	500.645	25.616	5,4%
Servicios Básicos	19.204	18.970	-234	-1,2%
Jubilaciones y Pensiones	3.570.455	3.614.060	43.606	1,2%
Transferencias	2.210.865	3.426.822	1.215.957	55,0%
Deuda	0	0	0	0,0%
Inversiones	301.583	288.072	-13.511	-4,5%
Alimentos	36.360	19.346	-17.015	-46,8%
Medicamentos	312.574	207.681	-104.893	-33,6%
Combustibles	47.359	37.191	-10.168	-21,5%
Otros	638.320	1.612.948	974.628	152,7%
TOTAL	7.611.749	9.725.735	2.113.986	27,8%

Las transferencias realizadas con FF20 registraron un crecimiento de 1,8%, explicado principalmente por el rubro de Deuda e Inversiones. Además, teniendo en cuenta las transferencias hechas con FF30, se observa un importante incremento en los rubros de Transferencias y Otros gastos.

5. Valores Fiscales

Producción de Valores Fiscales – Octubre 2025

CANTIDAD	PRODUCTO	NUMERACIÓN	
		DESDE	HASTA
PRODUCCIÓN DE VALORES FISCALES			
240.000	IMPUESTO SELECTIVO AL CONSUMO P/CIGARRILLOS DE PRODUCCIÓN NACIONAL	5.640.001	5.880.000
10.000	RECIBO DE DINERO P/CATASTRO (ORIGINAL)	565.001	575.000
10.000	RECIBO DE DINERO P/CATASTRO (DUPLICADO)	565.001	575.000
500	COMPROBANTE DE INGRESO - ABOGACÍA DEL TESORO (ORIGINAL)	4.001	4.500
500	COMPROBANTE DE INGRESO - ABOGACÍA DEL TESORO (DUPLICADO)	4.001	4.500
40.000	HOJAS PARA ACTAS (TAMAÑO OFICIO) - M.J.	670.001	710.000
60.000	CERTIFICADO DEL ACTA DE NACIMIENTO - M.J.	5.290.001	5.350.000
2.000	TAPA Y CONTRATAPA P/ LIBROS DE REGISTRO DE NACIMIENTO - M.J. (ORIGINAL)	-----	-----
2.000	TAPA Y CONTRATAPA P/ LIBROS DE REGISTRO DE NACIMIENTO - M.J. (DUPLICADO)	-----	-----
ESTAMPILLAS POSTALES			
1.000	"AMERICA UPAEP - SANIDAD"	-----	-----
300	"AMERICA UPAEP - SANIDAD" (ART. 2DO.) (CANCELADO)	-----	-----
1.000	"120 AÑOS DEL COLEGIO SAN JOSÉ"	-----	-----
1.000	"HOMENAJE A LA ORQUESTA DE LA CÁMARA MUNICIPAL DE ASUNCIÓN (OCMA)"	-----	-----
300	"HOMENAJE A LA ORQUESTA DE LA CÁMARA MUNICIPAL DE ASUNCIÓN (OCMA)" (ART. 2DO.) (CANCELADO)	-----	-----
1.000	"HOMENAJE A LA ORQUESTA DE LA CÁMARA MUNICIPAL DE ASUNCIÓN (OCMA)"	-----	-----
300	"HOMENAJE A LA ORQUESTA DE LA CÁMARA MUNICIPAL DE ASUNCIÓN (OCMA)" (ART. 2DO.) (CANCELADO)	-----	-----
1.000	"TEATRO MUNICIPAL IGNACIO A. PANE - PATRIMONIO CULTURAL DE ASUNCIÓN"	-----	-----
300	"TEATRO MUNICIPAL IGNACIO A. PANE - PATRIMONIO CULTURAL DE ASUNCIÓN" (ART. 2DO.) (CANCELADO)	-----	-----

Consideraciones Finales

- ❑ Entre enero y octubre del 2025, los Ingresos Tributarios registraron una diferencia positiva de 9,7% con respecto al mismo periodo del año anterior.
- ❑ Los OEE han realizado aportes intergubernamentales por Gs. 56.857 millones en el décimo mes del 2025, acumulando la suma de Gs. 528.313 millones, que representa el 61,8% del Plan Financiero previsto bajo este concepto. En esa línea, las transferencias efectivas alcanzaron Gs. 479.179 millones, mientras que G. 49.133 millones corresponden al Convenio Interinstitucional entre el Ministerio de Economía y Finanzas - Petropar (Compensación de Deudas).
- ❑ Los recursos obtenidos de las binacionales, hasta octubre del 2025, fueron inferiores a los del periodo anterior en (-27,6%). Esta reducción se explica por los menores ingresos recibidos por parte del gobierno argentino en concepto de cesión de energía de la entidad Yacyreta, así como las menores compensaciones transferidas desde la Itaipú.
- ❑ Al cierre de octubre, la Tesorería General ha procesado transferencias por valor de Gs. 51,5 billones (sin incluir la Deuda Flotante 2024 de Gs. 2,4 billones), con un crecimiento interanual del 11,9%, explicado principalmente por el aumento de pagos por deuda, servicios personales, transferencias, y otros.