



Viceministerio de Administración Financiera  
Gerencia de Gestión Financiera del Estado  
Dirección General del Tesoro Público

INFORME MENSUAL DE INGRESOS  
Noviembre 2025

### Ingresos Tributarios Acumulados

Entre enero y noviembre del 2025, las recaudaciones tributarias registraron un aumento interanual del 9,3%. Los ingresos de Aduanas e Impuestos Internos crecieron 10,5% y 8,6%, respectivamente.

Ingresos tributarios en miles de millones de G.  
Ene-Nov 2024/2025

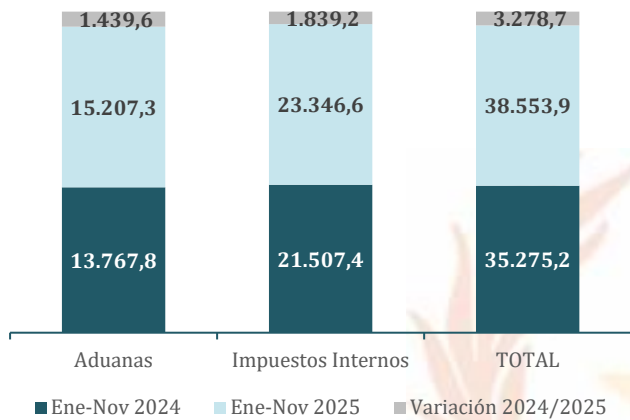

Fuente: Sistema de Tesorería (SITE)

### Ingresos Tributarios Mensuales

En términos mensuales, Impuestos Internos recaudó G. 139 mil millones más que el año pasado; mientras que Aduanas registró un incremento de G. 62 mil millones respecto de noviembre 2024.

Ingresos tributarios mensuales  
En billones de G.

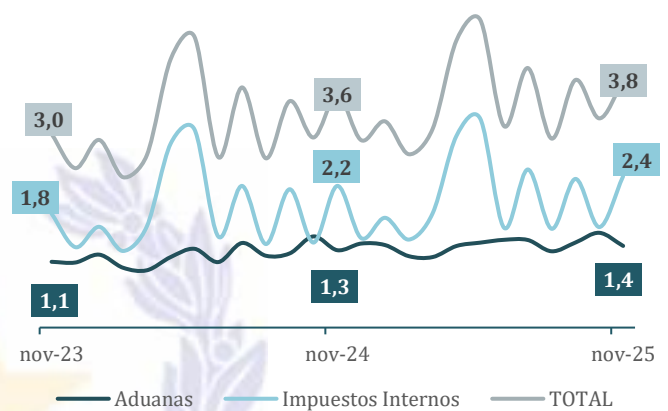

Fuente: Sistema de Tesorería (SITE)

### Aportes Intergubernamentales

En noviembre de 2025, los aportes intergubernamentales alcanzaron G. 49.857 millones. Dentro del acumulado, se resalta que G. 49.133 millones corresponden a la Compensación de Deudas entre el Ministerio de Economía y Finanzas y Petropar.

Aportes intergubernamentales  
En millones de G.

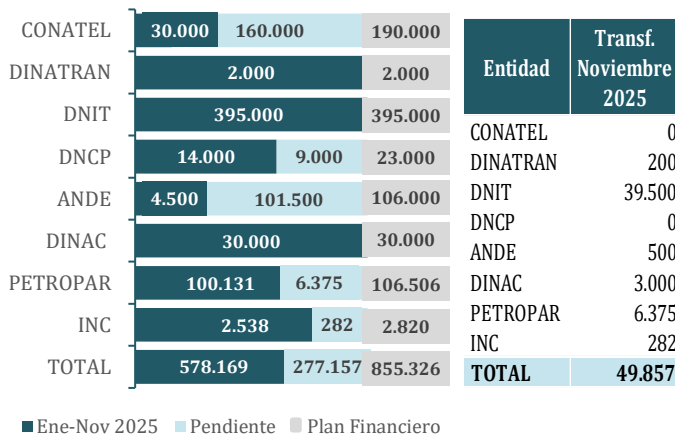

■ Ene-Nov 2025 ■ Pendiente ■ Plan Financiero

Fuente: Sistema de Tesorería (SITE)

### Transferencias de Entidades Binacionales

La Entidad Binacional Itaipú transfirió, en noviembre del 2025, USD 19,1 millones en concepto de Royalties, y USD 10,3 millones en compensación por cesión de energía. Por su parte, la Entidad Binacional Yacyretá realizó transferencias por USD 4,5 millones.

Royalties y Compensaciones  
En millones de USD

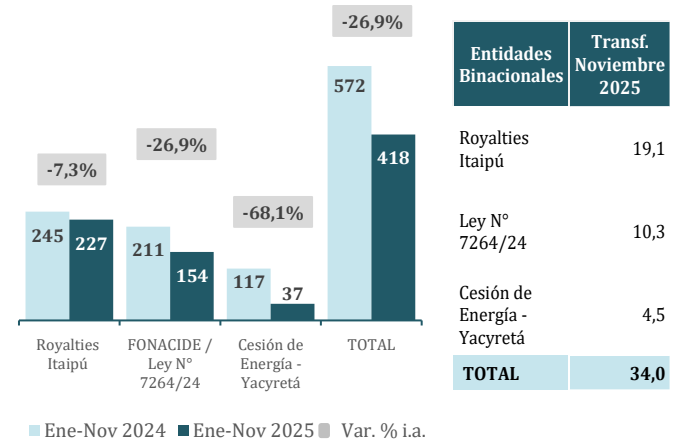

■ Ene-Nov 2024 ■ Ene-Nov 2025 ■ Var. % i.a.

Fuente: Sistema de Tesorería (SITE)



Viceministerio de Administración Financiera  
Gerencia de Gestión Financiera del Estado  
Dirección General del Tesoro Público

INFORME MENSUAL DE INGRESOS  
Noviembre 2025

### Coparticipación Tributaria

Los recursos transferidos al cierre del penúltimo mes del año en curso ascienden a G. 1.060.260 millones. Con respecto al mes de noviembre, se realizaron transferencias por la suma de G. 83.700 millones.

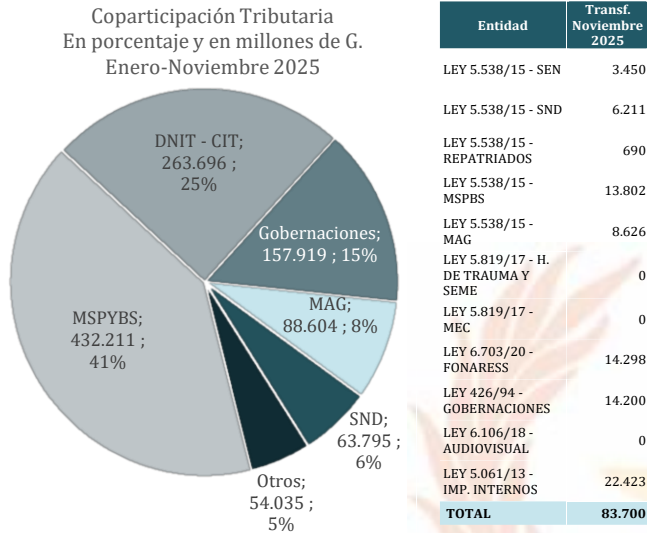

Fuente: Sistema de Tesorería (SITE)

### Distribución de Recursos del CONAJZAR

En noviembre del 2025 se han distribuido recursos entre el Tesoro Público, la DIBEN, los Gobiernos Subnacionales y la DNIT, por la suma de G. 19.157 millones.

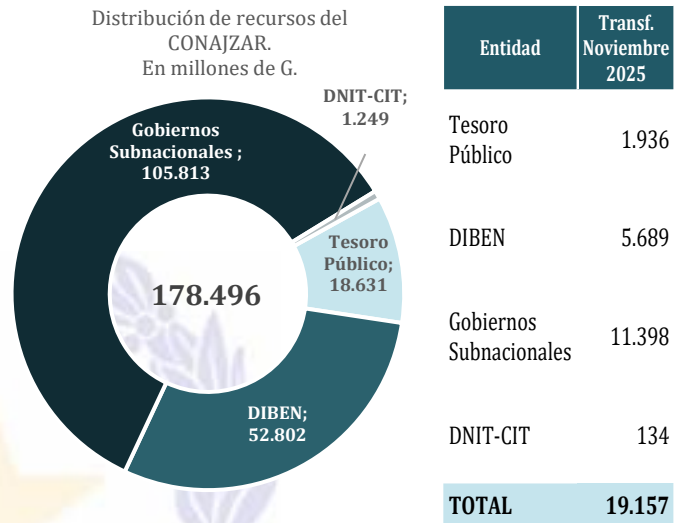

Fuente: Sistema de Tesorería (SITE)

### Distribución de Recursos de Compensación por Cesión de Energía de Itaipú

En noviembre del 2025, los recursos transferidos por Itaipú en compensación por cesión de energía han alcanzado USD 10,3 millones, acumulando USD 154,2 millones distribuidos entre el FONAE y los Municipios.

Destinatario*	Transferencias Noviembre 2025**	Transferencias acumuladas Ene-Nov 2025
FONAE (80%)	8.255.785	123.387.410
Gobiernos Municipales (20%)	2.063.946	30.846.853
<b>TOTAL</b>	<b>10.319.731</b>	<b>154.234.263</b>

**Nota:** (\*) Ley N° 7264/2024 "QUE CREA EL FONDO NACIONAL DE ALIMENTACIÓN ESCOLAR PARA LA UNIVERSALIZACIÓN EQUITATIVA DE LA ALIMENTACIÓN ESCOLAR (HAMBRE CERO EN NUESTRAS ESCUELAS Y SISTEMA EDUCATIVO) ..."

(\*\*) Cifras preliminares.

Fuente: Sistema de Tesorería (SITE)

### Distribución de Recursos de la Administración de Bienes Incautados y Comisados - Ley 6396/19

En noviembre del 2025 no se han realizado transferencias para los beneficiarios de recursos de la Ley N° 6396/19 (Administración de Bienes Incautados y Comisados), totalizando G. 18.593 millones al cierre del penúltimo mes.

Destinatario	Transferencias Noviembre 2025	Transferencias acumuladas Ene-Nov 2025
SENABICO Fondos Especiales	0	4.285
SENABICO Fondos Propios	0	1.071
SENABICO Proyectos Sociales	0	10.712
SENAD	0	685
SEPRELAD	0	1.071
MSPBS	0	0
MINISTERIO PÚBLICO	0	0
POLICÍA NACIONAL	0	768
<b>TOTAL</b>	<b>0</b>	<b>18.593</b>

Fuente: Sistema de Tesorería (SITE)