

Viceministerio de Administración Financiera
Gerencia de Gestión Financiera del Estado
Dirección General de Presupuesto

Informe de Gasto Social

Cierre del Ejercicio Fiscal 2025

Administración Central

Al cierre del año 2025, el gasto social alcanzó un total de G. 37,1 billones, reflejando un incremento acumulado del 3,9% en comparación interanual. Los sectores de Seguridad Social, Educación, Promoción y Acción Social fueron los principales impulsores de este aumento.

1 El aumento se debió a la inclusión de beneficiarios al régimen jubilatorio de la Caja Fiscal.



+21%

Seguridad Social

2 Los Ministerios de mayor impacto fueron el MEC y MDS, este último en el marco del programa Hambre Cero en Nuestras Escuelas.



+11%

Educación

3 Gran parte corresponde a los programas sociales emblemáticos encarados por el MDS y transferencias a Gobiernos subnacionales.



+10%

Promoción y Acción Social

Del total de los recursos ejecutados en concepto de gasto social, el 96% fue distribuido entre cuatro sectores principales: educación, salud, promoción y acción social, y seguridad social:

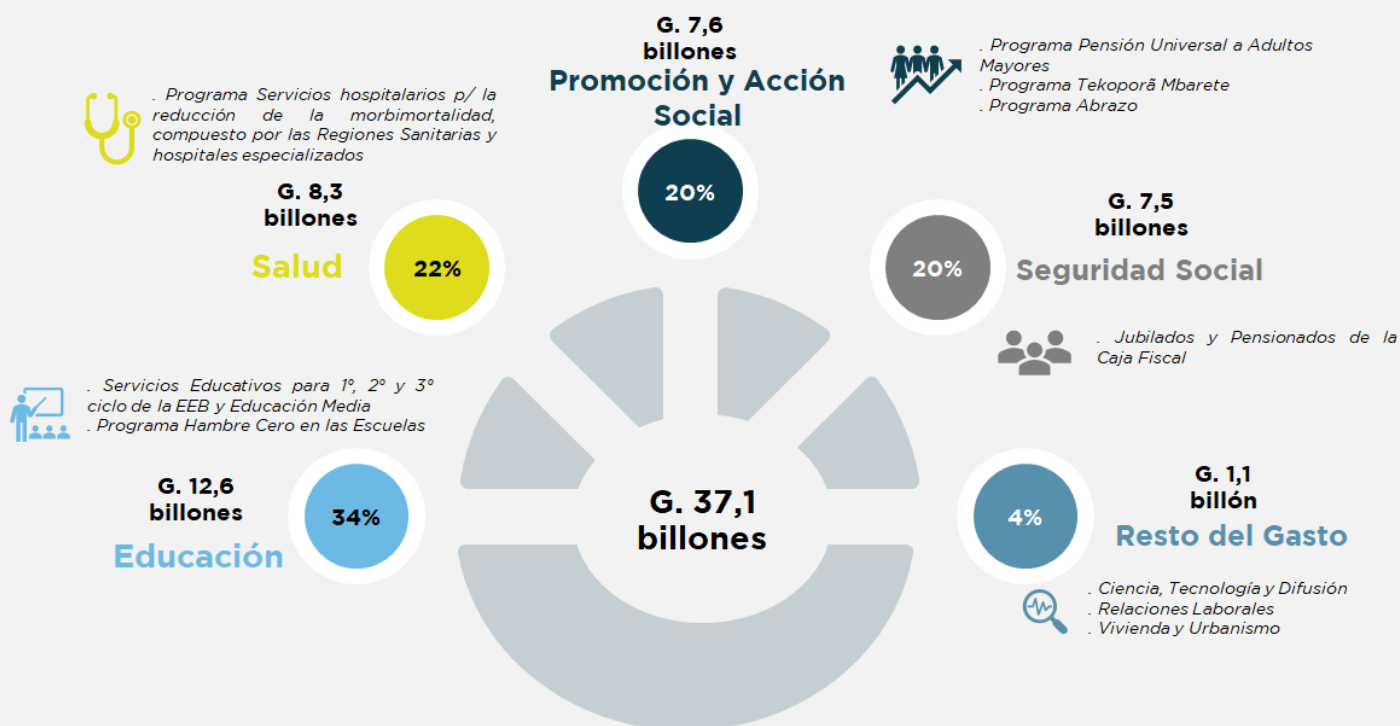

Viceministerio de Administración Financiera
Gerencia de Gestión Financiera del Estado
Dirección General de Presupuesto

Diversos ministerios llevan adelante los programas sociales de mayor impacto, medido tanto por su ejecución presupuestaria como por su beneficio a la ciudadanía. Cabe destacar iniciativas como el programa Hambre Cero en nuestras escuelas, los servicios educativos integrales, la salud pública (a través de hospitales especializados y regiones sanitarias), la pensión universal para Adultos Mayores y Tekoporã Mbarete.

Porcentaje de participación de los principales Ministerios ejecutores de los gastos sociales dentro de la Administración Central:

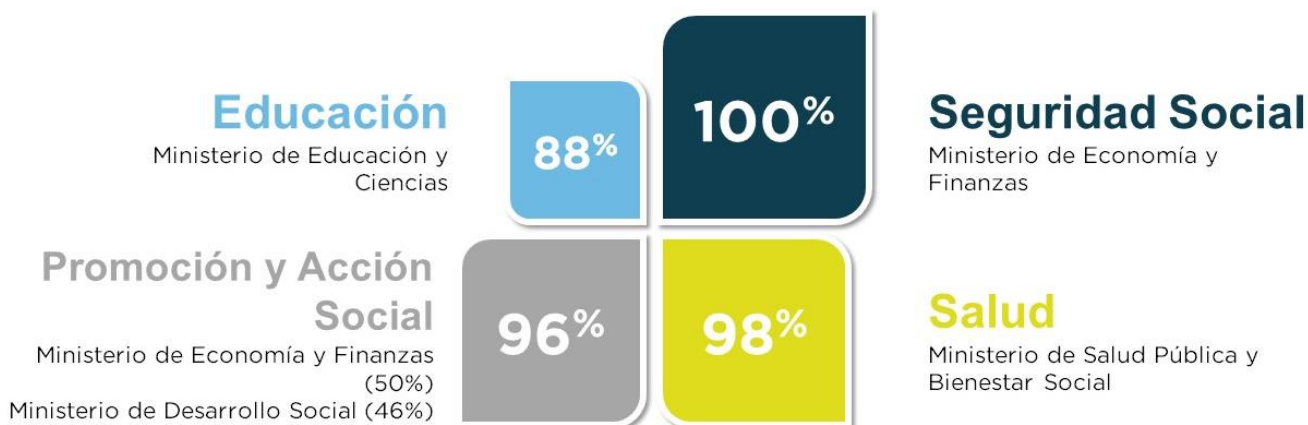

Al cierre del Ejercicio 2025, la prioridad fiscal del gasto social de la Administración Central se situó en el 56%. Esto significa que, de cada G. 100 ejecutados, G. 56 se destinaron a programas de servicios sociales. Con esta cifra, el promedio de prioridad fiscal de la última década alcanzó el 55% con relación a los demás servicios incluidos en la clasificación funcional del gasto.

Prioridad Fiscal del Gasto Social (Enero a Diciembre 2016 - 2025)
En billones de Guaraníes

