

INFORME DE GASTO SOCIAL

Enero a Mayo 2026

Administración Central



Mayor inversión social en sectores claves para la población:

Un total de G. 15,8 billones alcanzó la ejecución del gasto social al término del quinto mes del año, cifra que consolida un crecimiento acumulado del 14% (G. 1,9 billones) en comparación con el mismo periodo del ejercicio anterior.

+16%
Salud



+15%
Educación

Con un incremento del 16%, el sector **Salud** concentró la mayor dinámica del gasto social, enfocado en asegurar la prestación de los servicios esenciales.

Este comportamiento estuvo orientado estratégicamente a garantizar la continuidad y sostenibilidad de los servicios sanitarios para la población. Para ello, los recursos se canalizaron prioritariamente hacia la contratación del personal de salud, así como al aseguramiento de la cadena de suministro de productos farmacéuticos y medicinales, optimizando el cumplimiento de los compromisos del sector para mantener el flujo constante de insumos en la red sanitaria.

Por su parte, el sector de **Educación** registró un incremento del 15% en la inversión social, destinado principalmente a ejes clave para la prestación de servicios educativos en sus diferentes niveles y la cobertura alimentaria de los estudiantes a través del programa “Hambre Cero en Nuestras Escuelas”.

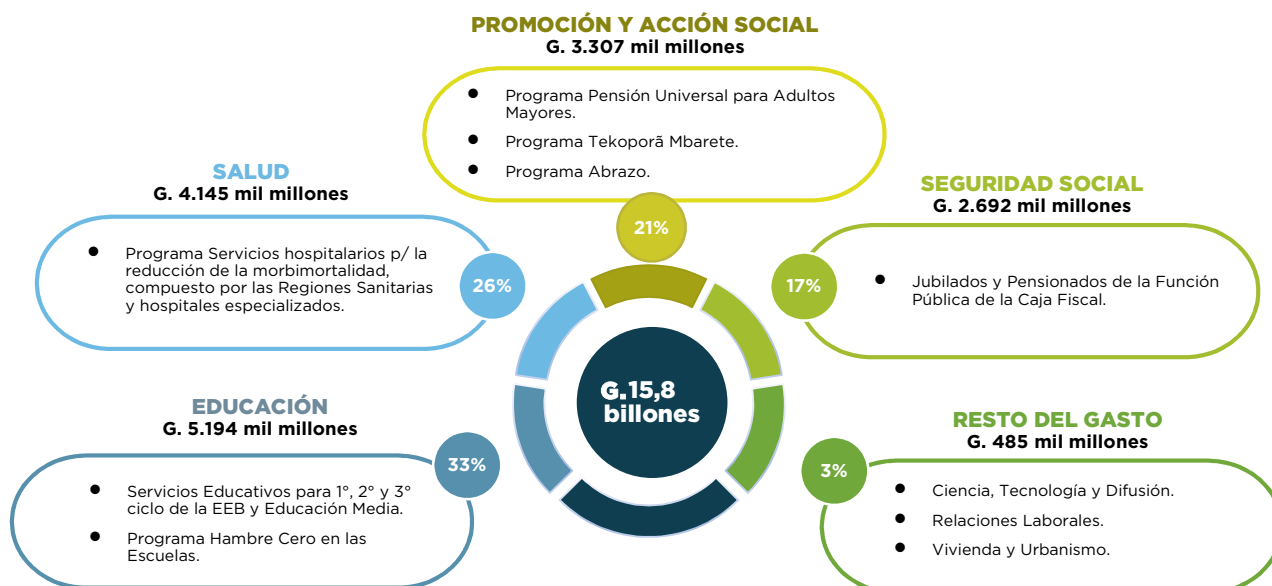
Distribución de la ejecución del Gasto Social por sectores:



La estructura del gasto social se concentra principalmente en el sector Educación, que corresponde al 33% del total, equivalente a G. 5,2 billones, mientras que el sector Salud representa el 26%, con desembolsos por G. 4,1 billones. Por su parte, Promoción y Acción Social, y Seguridad Social muestran participaciones del 21% y 17%, respectivamente.

La ejecución de la Administración Central alcanzó G. 29,1 billones al cierre del mes de mayo, de los cuales G. 15,8 billones se destinaron a programas vinculados al gasto social. De esta manera, más de la mitad de los recursos ejecutados se orientaron a la **prioridad fiscal** del sector social, que representó el 54% del total, lo que implica que, por cada G. 100 ejecutados, G. 54 fueron destinados a la provisión de servicios sociales para la población.

Prioridad Fiscal del Gasto Social (En billones de Guaraníes)

